

Tecnologias Assistivas

LIBRAS, Voz e Recursos de Leitura

Hoje o Brasil possui legislação de acessibilidade digital para garantir a inclusão em todos os sites, porém apenas 2,9% possuem algum tipo de acessibilidade

Ambiente Legislativo

- Lei 13.146/2015
 - › A lei trata da Inclusão da pessoa com deficiência e atinge todas instituições públicas ou privadas que tenham representação no Brasil:
 - › "Art. 63. É obrigatória a acessibilidade nos sítios da internet mantidos por empresas com sede ou representação comercial no País ou por órgãos de governo ..."
- Lei 12.257/2011
 - › A lei trata do acesso à informação, que aplica-se aos órgãos e entidades públicas:
 - › "Art. 8º - §3º-VIII – adotar as medidas necessárias para garantir a acessibilidade de conteúdo para pessoas com deficiência ..."

26,3 milhões de sites
menos de 2,9% com acessibilidade

23,9% da população
possui algum tipo de deficiência

8 em cada 10
dispensam uma empresa devido a
obstáculos de acessibilidade

R\$ 22 bilhões
Potencial de consumo de Pessoas
com deficiência por ano no Brasil

A adoção de acessibilidade digital traz diversos benefícios adicionais

AUMENTO DO PÚBLICO

Um site mais acessível atende um público maior

OTIMIZAÇÃO DO SEO

Implementação de ferramentas de acessibilidade configura um maior ranking no Google

MAIOR ENGAJAMENTO

Empresas com práticas ESG tendem a ter retorno positivo nas redes sociais

ACESSO À INFORMAÇÃO

Mais pessoas são capazes de acessar o conteúdo disponibilizado

FIDELIZAÇÃO DE CLIENTES

Navegação inclusiva demonstra preocupação e aproxima sua empresa ao público

ADEQUAÇÃO AS LEIS DE INCLUSÃO

Conformidade com as leis 13.146/2015 e 12.257/2011

A solução do mercado que atinge maiores formas de acessibilidade digital

A palavra **Rybená** vem de língua indígena e está relacionada a **comunicação**

Dar oportunidade de acesso à informação para pessoas com deficiência, trazendo assim mais inclusão, diversidade e representatividade

> **Acessibilidade**

Queremos quebrar as barreiras da comunicação buscando uma sociedade mais inclusiva

> **Responsabilidade**

Ajudamos a garantir o cumprimento da lei brasileira de Inclusão e Acessibilidade Digital

> **Libras, Voz e Recursos Adicionais de Leitura**

A nossa solução oferece aos que possuem necessidades especiais, a possibilidade do entendimento dos textos das páginas WEB de forma não tutelada

Uma solução pensada para um grande espectro de inclusão

Analfabetismo funcional

TDH

Daltonismo
Tritanopia e suas variações

Deuteranopia
(cegueira de uma cor)

Pessoas com
Baixa Visão

Síndrome
De Down

Surdez

Autismo

Dislexia

Deficiência
Intelectual
(atraso cognitivo)

Por meio de nossa solução impactamos milhares de pessoas por dia

Libras

Voz

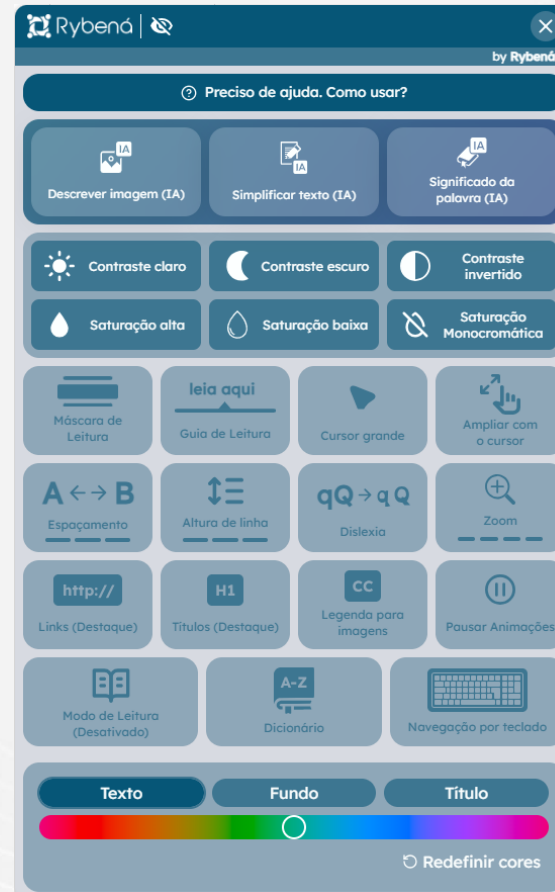

Recursos Adicionais

- Beneficia mais de 10 tipos distintos de deficiências;
- Mais de 25 funcionalidades;
- Uso de Inteligência Artificial;
- Integração simples;
- Customização da identidade visual;
- Criação de personagem exclusivo para cada instituição;
- Evolução constante sem custo adicional.

Modulo de LIBRAS

Clique na imagem e assista ao vídeo

Acessibilidade WEB para todos

A **acessibilidade digital** é um caminho luminoso que abre portas para a inclusão plena dos deficientes. Através dela, cada toque, cada palavra ganha vida em formas acessíveis, transformando a experiência digital em um espaço onde todos podem prosperar e se conectar sem barreiras. É mais do que tecnologia; é a chave que desbloqueia um mundo de possibilidades e igualdade, tornando visível o **poder da inclusão** na era digital.

Quero fazer parte!

Modulo de VOZ

Clique na imagem e assista ao vídeo

Modulo de + Acessibilidade

Clique na imagem e assista ao vídeo

Nosso modelo de negócio foi pensado para atender o mercado com uma solução de alta escalabilidade e fácil implantação

CORE

SaaS B2B

Qualquer empresa que possua um website

Assinatura recorrente

Desconto progressivo quanto maior a quantidade de domínios

Go-live em menos de 15 minutos

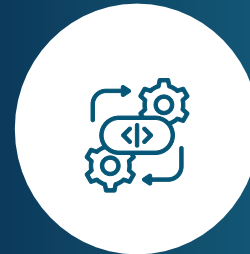

Add-ons

Autoatendimento (ATM), Painéis, Mobile, Documentos Eletrônicos, e demais soluções Rybená

Avatar

Criação de avatar customizado a identidade do cliente a ser utilizado em todas as mídias e add-ons selecionados

Solução Rybená com personagens exclusivos para cada instituição

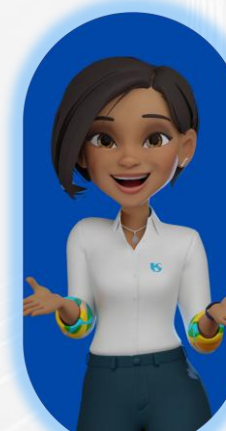
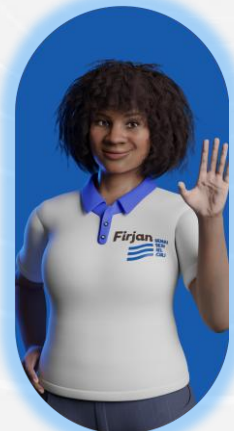

A Rybená está presente em mais de 150 clientes, entre eles:

tiago.reis@rybena.com.br

WhatsApp: (61) 99110.6353

www.rybena.com.br

