

# Novas oportunidades de relacionamento com o PJ



# Perfil PJ no Brasil

Um panorama sobre o comportamento das PMEs

**85%**

afirmam não saber gerenciar suas finanças

**72%**

gerenciam suas empresas usando exclusivamente a conta bancária

**82%**

quebram por dificuldades com o fluxo de caixa

**6%**

utilizam algum tipo de software para gestão do fluxo de caixa





**BFM**



# Business Financial Management

Experiência para o usuário

A modularização das funcionalidades da plataforma permite uma **experiência alinhada a estratégia PJ** da instituição e uma proposta de valor clara ao usuário desde o primeiro acesso.



# Uma experiência com a sua cara!

Beyond Banking na prática

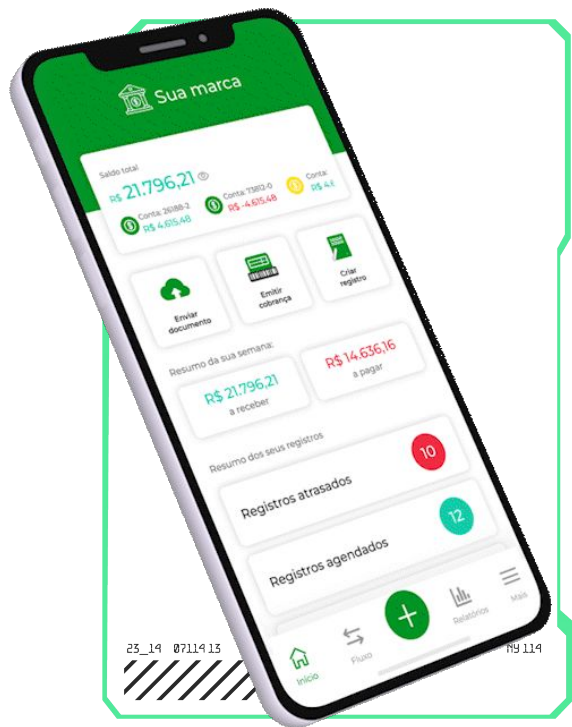

- Preparado para o cenário de Open Finance;
- Interface e experiência white label;
- Experiência integrável ao canal proprietário;
- Intuitivo e fácil de aderir;
- Oferta personalizada de produtos embarcada;
- Impacto direto na educação financeira através da IA da Celero.



# Radar



# Radar Transacional

Geração de negócios baseada no consumo do PJ

- Dados de principalidade da Carteira do PJ;
- Detalhamento de métodos de pagamento e recebimento em volume e montante;
- Agenda de recebimentos de adquirentes;
- Dados para análise de produtos e serviços bancários contratados pelo PJ;
- Insights para expansão comercial.

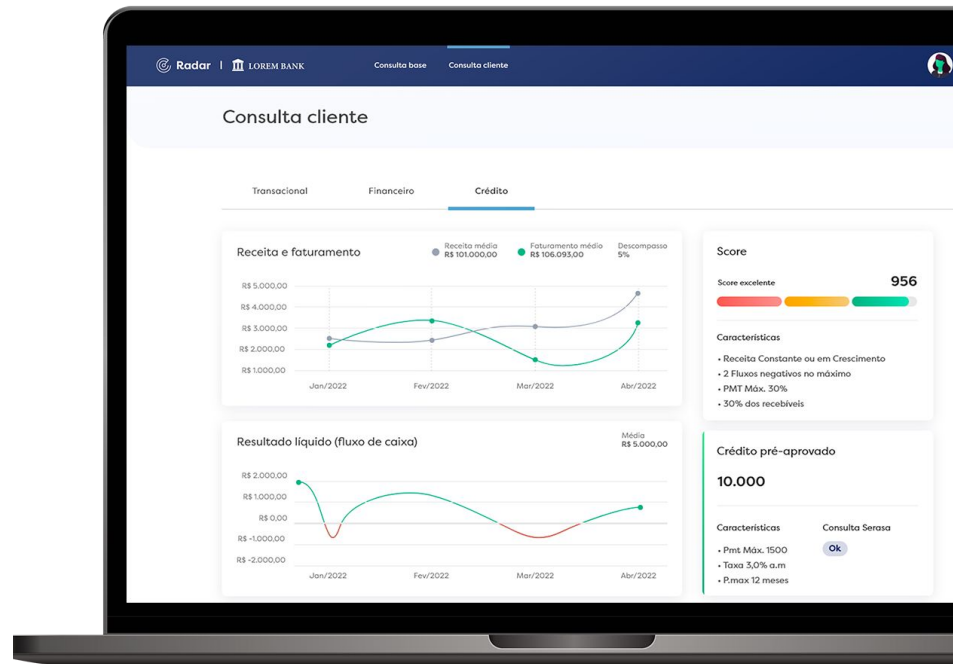

# Radar Comportamento Financeiro

O panorama financeiro do PJ em tempo real

- Demonstrativos de resultado financeiro;
- Posição de caixa, investimentos e endividamento;
- Prazo médio de pagamento, recebimento e necessidade de capital de giro;
- Visão de faturamento e ativos atualizada;
- Movimentação PF na PJ.

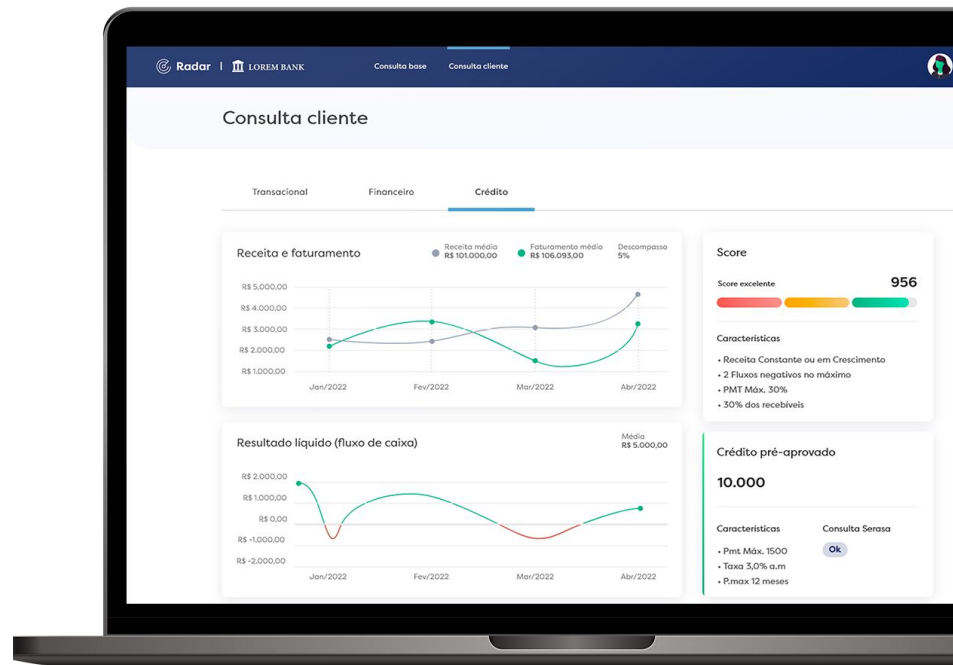

# Radar Crédito

Dados complementares para redução do risco de crédito

- Dados Cadastrais atualizados;
- Conexão com soluções Visa;
- Dados qualificados para somar à análise de risco;
- Visão de crédito consumido em outras IFs;
- Inteligência artificial para previsão de necessidade de crédito.

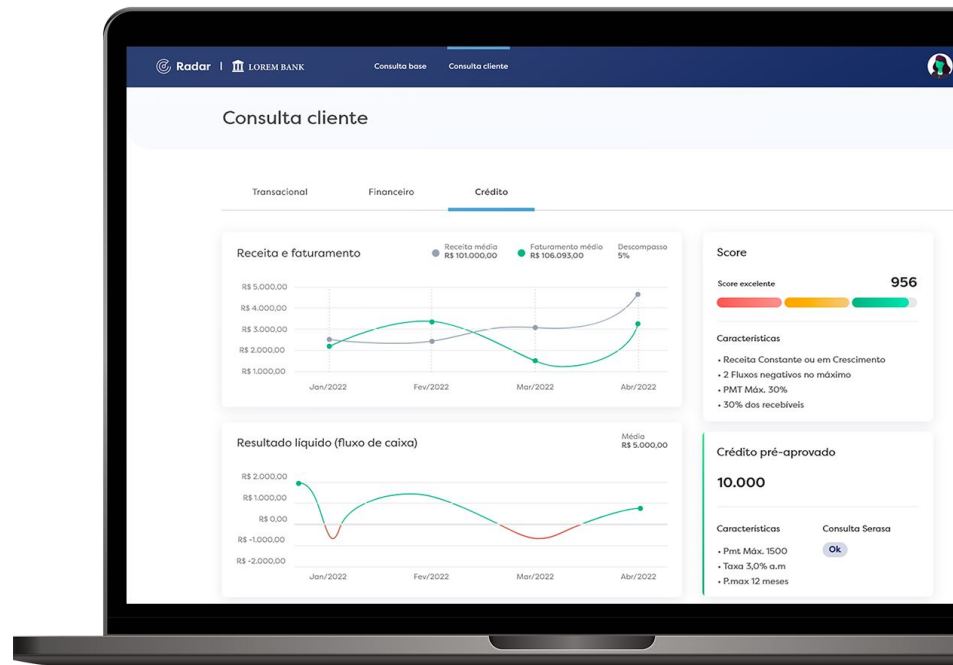



**Tina**



# TINA

A IA generativa da Celero

- AI Agent OmniChannel;
- Educação Financeira;
- Previsão de fluxo de caixa;
- Automação de rotinas e pagamentos;
- Ofertas Hiper Personalizadas;

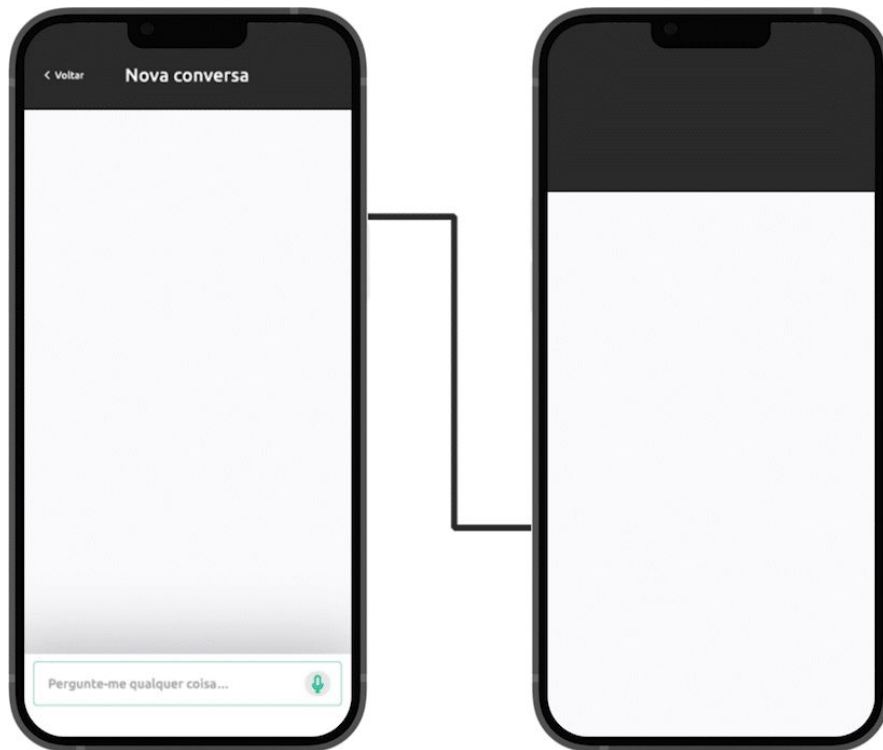





# Performance



# Open Finance Brasil

Cenário Pj

**86%**

As PMEs trabalham com múltiplas instituições financeiras, com 25% utilizando entre 6 e 10 instituições diferentes

**82%**

82% das PMEs estão dispostas a compartilhar seus dados de negócios em troca de serviços personalizados, sendo que quase 2/3 delas pagariam por isso.

**39%**

Mais de 1/3 das PMEs conversam com seu gerente pelo menos uma vez por mês.

Source: EY Open Talks 2025



# Aumento de receita através do Open Finance

Resultados através da experiência de dados

## 10x

Mais usuários aceitam compartilhar dados através de nossas soluções

## 50%

Dos usuários aceitam compartilhar dado no primeiro momento

## 26%

Aumento na receita incremental

O Consentimento para **compartilhamento de dados** é **facilitado** quando existe uma troca real e uma entrega para os usuários.



# Performance financeira

**25%**

aumento no  
depósito à vista

**34%**

aumento no  
volume de aquisição

**41%**

aumento no  
volume transacional de cartão

**40%**

aumento na  
centralização de pagamentos

**25%**

aumento na  
emissão de boletos

**37%**

Redução de inadimplência



“A Celero é uma grande parceira do Sicredi. Juntos, construímos uma relação de confiança e parceria, com o objetivo de oferecer a melhor solução para nossos associados. O Organizador PJ é a **solução que reúne toda a inteligência artificial que a Celero possui, aliada à tecnologia de ponta**. Assim, **atendendo às dores e necessidades** dos nossos associados, entregando a melhor solução BFM para associados Sicredi e para pessoa jurídica no Brasil, **sempre alinhado ao nosso propósito** de desenvolver o nosso país e promover uma sociedade mais próspera.”

**Stella Fraiha, Superintendente PJ, Sicredi**



Parceria Estratégica



# Quem acredita na Celero?

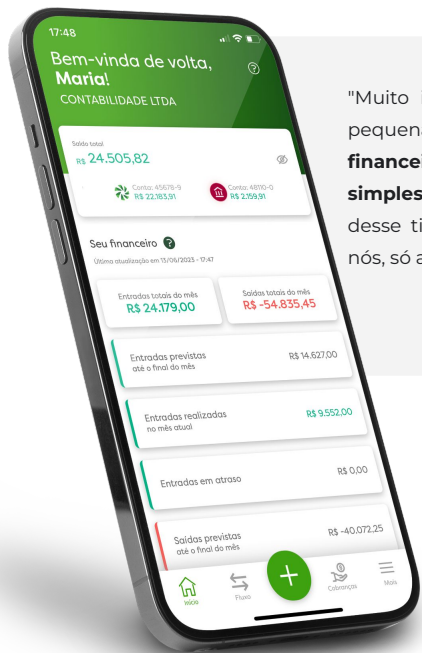

"Muito incrível o que o Banco está fazendo, ajudando pequenas e médias empresas a **prosperar financeiramente** com seus negócios de uma maneira **simples e otimizada!** Sou muito grato por fazer parte desse time maravilhoso e do projeto que ofereceram a nós, só agradecer a vocês 😊"

- **INDÚSTRIA DE PÃES E CHOCOLATES**

"Tenho sentido um **maior controle** do que é mais importante, uma **visão do financeiro** em si, o real valor que entra e que sai. O atendimento de todos do Banco tem sido ótimo, o que me ajuda e facilita muito na experiência. É incrível estar numa **plataforma tão boa e eficaz** e ao mesmo tempo ter um acompanhamento dessa forma."

- **ESCOLA DE IDIOMAS**

"Tem sido fantástica essa integração, pudemos confirmar nossos números, **muitas funcionalidades nos poupam muito tempo de trabalho**, só tenho a elogiar, tanto a plataforma, como especialmente a pronta resposta do time de suporte."

- **COMÉRCIO DE AUTOPEÇAS**



# celero

[www.celero.com.br](http://www.celero.com.br)