

 **portábilis**



 portábilis

Impulsionando
governos municipais
para **melhorar** a vida
das pessoas





PORTÁBILIS

A Portábilis é uma plataforma SaaS que melhora a qualidade e equidade da Educação. Por meio da gestão de dados e a inclusão da Assistência Social, apoia municípios a cuidar simultaneamente da trajetória de alunos e da jornada das famílias mais vulneráveis.



10 anos trabalhando
com educação pública



143 municípios clientes
em 20 estados brasileiros
com 500k alunos ativos



Mantenedora da
Comunidade i-Educar



1ª B2G investida
pela Yunus

Quem
apoia

FUNDAÇÃO
Lemann

BID

QUINTESSA

ABDI
Associação Brasileira de Desenvolvimento Industrial

SOCIAL
GOOD
BRASIL

100
open
startups

ARTEMISIA



Mercado

Govtech: o potencial de um mercado em expansão que gera impacto positivo na vida das pessoas.

\$ 1,4 tri

será o mercado de govtech no mundo até 2034.

Fonte: Exame, 2025

1/3

do PIB brasileiro está na mão do Estado brasileiro.

Fonte: PEGN, 2022.

80%

dos alunos estão na rede pública.

Fonte: PEGN, 2022.

80 MM

de pessoas são atendidas na Assistência Social.

Fonte: PEGN, 2022.

Mercado

Govtech: o potencial de um mercado em expansão que gera impacto positivo na vida das pessoas.

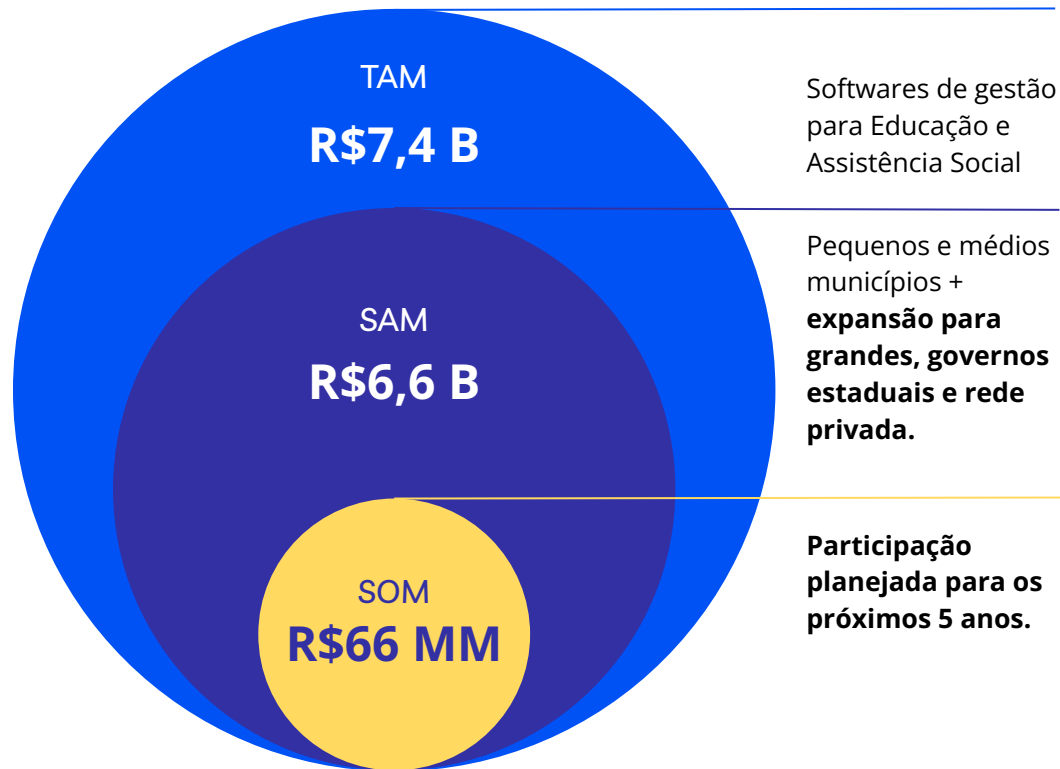



Educação de
qualidade ou
erradicação
da pobreza?



Gestão ineficiente e desigualdade: o ciclo que travou a Educação

ESCOLAS

Ineficiência da gestão pública escolar

83% ainda fazem **Censo de forma manual** em Pernambuco
Fonte: SEE/PE, 2024.

40% seria a **elevação do IDEB** se a gestão fosse eficiente
Fonte: Banco Mundial, 2018.

SALA DE AULA

Professores sem tempo pra ensinar

1 dia

da semana é gasto com tarefas administrativas pelos professores.
Fonte: Banco Mundial, 2014.

PARA ALÉM DA ESCOLA

Alunos em condições desiguais para aprender

50%

do desempenho dos alunos pode ser explicado por fatores extra escolares.
Fonte: Todos pela Educação, 2018.

Como superar a ineficiência, e criar condições para elevar a qualidade da educação e reduzir desigualdades?

Portábilis: Educação de qualidade e proteção social



Diagnóstico socioterritorial com geodados



Prontuário 360° das famílias vulneráveis



Integração total com CadÚnico/MDS

Solução que integra e dinamiza a gestão do SUAS e o atendimento às famílias em situação de vulnerabilidade.

Ass. Social

Melhoria da gestão do atendimento na Assistência Social

Intersetorial | BETA

Comunicação integrada Educação & Assistência Social

Educação | Open Source

Melhoria da gestão educacional

Solução de código aberto que otimiza a gestão escolar, apoia professores e usa dados para melhorar os indicadores educacionais.



Matrícula Digital



Alocação de professores



Diário de Classe Digital



Integração com Censo Escolar/INEP

95% de eficiência na gestão dos atendimentos à população em situação de vulnerabilidade



ChatBot de serviços digitais às famílias



Prontuário de atendimento integral de alunos vulneráveis

Solução digital que conecta Educação e Assistência Social, garantindo direitos e proteção para crianças e adolescentes, reduzindo desigualdades.

redução de 30 para 5 dias na integração dos dados do Censo Escolar*

10h semanais economizadas na jornada dos professores**

*Fonte: Dados referência do município de Rio Negrinho/SC (6k alunos), e Criciúma/SC (22k alunos), em 2021.

**Fonte: Relato do professor Tiago Burigo de Criciúma/SC, em 2021.

***Fonte: Caso de sucesso de Schroeder/SC no blog da Portábilis, 2021.

O que estão falando



"Antes da ferramenta de exportação do i-Educar, o processo era bem demorado, **levava mais de 30 dias**, cansativo, estressante, uma dor de cabeça. **Hoje levamos uma semana.**"

Celia Valim
Coordenadora Municipal do Censo Escolar de Criciúma-SC

"A transição do diário impresso para o i-Diário salvou a minha vida!"

Professor Tiago Burigo, que **economizou mais de 10 horas semanais** em Criciúma/SC. (2021)



"A Gestão possui **fácil e rápido acesso à informações**, o que facilita o planejamento de ações mais efetivas e pontuais, visto que **o sistema possibilita diagnósticos através de relatórios.**"

Edileuza Souza Sena
Gestora na Secretaria Municipal de Desenvolvimento Social em Jaru-RO

Concorrentes

 portábilis

 BETHA

 ipm sistemas

 YanTec

Experiência e foco em B2G



Participação exclusiva em compras públicas de Código Aberto



Liderança em Código Aberto



Visão sistêmica e Intersetorial



i-Educar: O "WordPress" da Gestão Pública Escolar

Assim como o WordPress revolucionou a web, o i-Educar está fazendo o mesmo pela gestão pública escolar.

Nossa plataforma open source impulsiona a adoção em massa – são mais de 500 instalações e testes mensais – e cria uma [Infraestrutura Pública Digital](#) (IPD) transparente e escalável, alinhada à crescente preferência global por soluções abertas no setor público.



Vídeo: [Public Money, Public Code!](#)

Apoio e regulações



Conheça a Comunidade i-Educar

Telegram

<https://t.me/ieducar>
Interação e troca de informação com membros

Fórum

<https://ieducar.org>
Fórum de discussão, documentação e blog

Github

<https://github.com/portabilis/i-educar>
Repositório de documentação e releases



Nosso time pelo mundo



Eder
CTO

10 anos EXP.
Former: Piperun



Willian
COO

12 anos EXP.
Former: WebMais
Sistemas, Brumaq



Raquel
Head comercial

15 anos EXP.
Former: Aprova
Digital, Fortics,
Carbomil, Mecesa.



Tiago de Faveri Giusti

Fundador e CEO da Portábilis



Membro da Rede de Líderes
da Fundação Lemann



Pós-graduado em
Gestão do SUAS



Ex-Secretário de
Administração e Finanças



Fundador e CEO da Portábilis



Graduado em Ciência
da Computação



Conheça o fundador

Inspirado por seus pais, um empreendedor social e uma professora da rede pública, fundou a Portábilis há mais de 10 anos. A empresa já atendeu mais de 200 prefeituras e impactou 1 milhão de alunos e famílias.

Formado em Ciência da Computação e especializado em Gestão do SUAS, acumula 15 anos de experiência em tecnologia e inovação para o setor público, incluindo uma experiência como Secretário Municipal. Em 2019, foi reconhecido como Talento da Educação pela Fundação Lemann.

Acredita que um país melhor e mais justo é possível através da educação de qualidade para todas as crianças e da proteção social para suas famílias, desafios que sua startup enfrenta.

Track record e projeções

Nossa performance de vendas exclusivas B2G, métricas mais importantes e projeções para o futuro.

*Valores de MRR (receita recorrente mensal) em R\$.

 Realizado
 Projetado

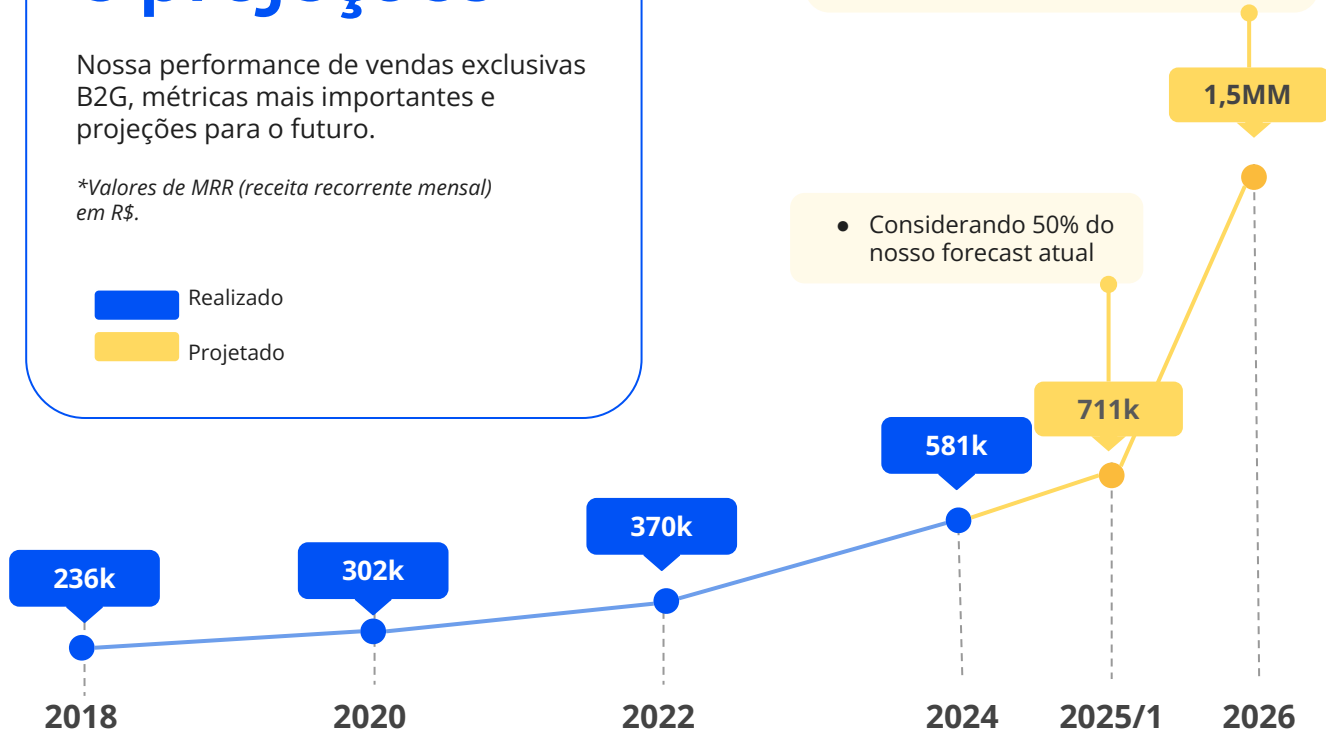

22%
EBITDA

20%
Net Revenue
Growth

68K
CAC

4X
LTV/CAC

7%
MRR Churn



Roadmap estratégico

The Mountain of Tomorrow

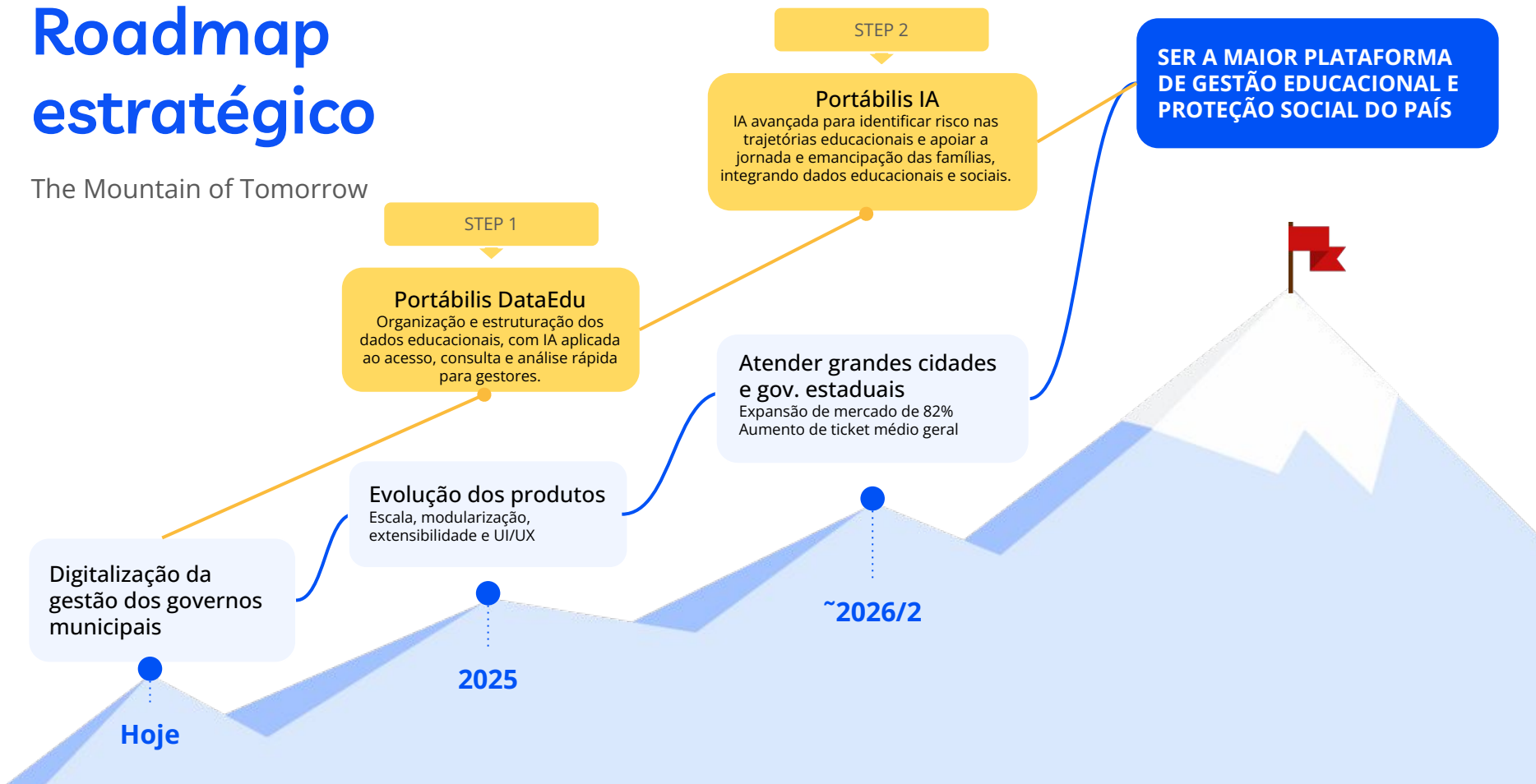

Portábilis DataEdu

Data Analytics e IA para Proteção de Trajetórias Escolares

Inspirado nos Caminhos para a inclusão educacional do BID. [Fonte: IDB](#)



Conhecimento especializado e indicadores

MODELO ABC (*Attendance, behavior and course performance*) (Bruce, 2011)



Crianças não têm acesso a educação de qualidade

Alerta precoce é ativado

Intervenções oportunas e a tempo

Tomadas de decisão tempestivas e ações dentro e fora da escola.

Redução do risco de exclusão educacional

Oportunidade concreta de continuar as trajetórias de aprendizagem

USO DE INTELIGÊNCIA ARTIFICIAL

- Algoritmos de aprendizagem automatizada
- Capacidade de predição
- Identificação de estudantes em risco

O que estamos procurando?

R\$ 3 MM

Estamos em busca de 3 MM de reais para investir em produto (Roadmap estratégico) e potencializar nossa força de vendas.

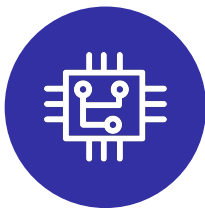

80%

Produto e tecnologia



20%

Marketing e vendas

Nossa visão de futuro

Ser a maior plataforma de
gestão educacional e proteção
social do país

Vamos juntos?



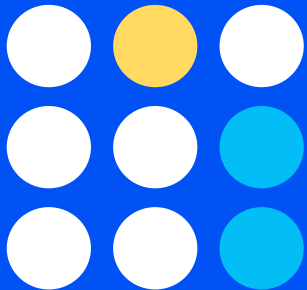
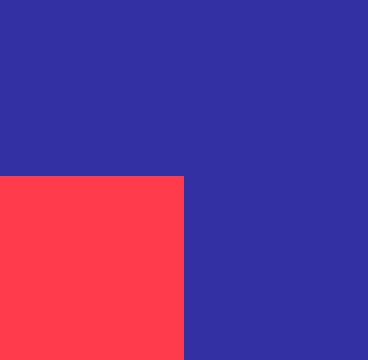

Obrigado!

 portábilis



portabilis.com.br